

किच्छा शुगर कम्पनी लि०, किच्छा, ऊधमसिंह नगर

(उत्तराखण्ड सरकार का उपक्रम)

सूचना का अधिकार अधिनियम, 2005 का मैनुअल

1. संगठन की विशिष्टियां, कृत्य और कर्तव्य

बिष्ट इंडस्ट्रियल कारपोरेशन द्वारा, अर्द्धनिर्मित चीनी मिल को क्षेत्रीय गन्ना उत्पादकों के हित में पूर्ण करके चलाने हेतु, तत्कालीन प्रदेश सरकार द्वारा अधिगृहीत कर, वर्ष 1971 में उत्तर प्रदेश राज्य चीनी निगम लि०, लखनऊ को हस्तान्तरित कर दिया गया। उत्तर प्रदेश राज्य चीनी निगम लि० द्वारा अपनी सहायक कम्पनी के रूप में किच्छा शुगर कम्पनी लिमिटेड की स्थापना क गई। किच्छा शुगर कम्पनी लिमिटेड द्वारा अर्द्ध निर्मित चीनी मिल को पूरा कर 20 मार्च 1974 से चलाया जा रहा है। किच्छा चीनी मिल उच्च गुणवत्ता की सफेद, दानेदार चीनी एवं इसके सह-उत्पादों शीरा, बैगास एवं प्रेसमड का निर्माण करती है। प्रारम्भ में इस चीनी मिल की गन्ना पेराई क्षमता 2000 टी०सी०डी० थी, जिसका विस्तार 1982-83 में 3000 टी०सी०डी० तथा 1992-93 में 4000 टी०सी०डी० हो गयी है। किच्छा शुगर कम्पनी में 5100 गन्ना उत्पादकों द्वारा भी अंश पूंजी लगाई गई है। दिनांक 20.10.2001 से किच्छा शुगर कम्पनी लि०, उत्तराखण्ड सरकार का उपक्रम बन गई है।

सुरक्षित क्षेत्र में गन्ना विकास, समयानुकूल गन्ना पेराई कर उत्कृष्ट श्रेणी की चीनी का निर्माण व विक्रय तथा क्षेत्रीय विकास।

2. अधिकारियों और कर्मचारियों की शक्तियां और कर्तव्य

अधिकारियों के कार्य-विभाजन का विवरण संलग्नक (1) में प्रदर्शित है।

कर्मचारियों के कर्तव्यों का विवरण तृतीय चीनी मजदूरी बोर्ड में निर्धारित है। अधिकारियों एवं कर्मचारियों में नगण्य शक्तियां निहित हैं। सभी शक्तियां चीनी मिल के अधिशासी निदेशक में निहित हैं।

3. लोक प्राधिकारी अथवा उसके कर्मियों द्वारा अपने कृत्यों के निर्वहन के लिए धारित तथा प्रयोग किये जाने वाले नियम, विनियम, अनुदेश, निर्देशिका और अभिलेख की सूचना।

चीनी मिल अपनी कार्य प्रणाली में निम्न विधेयकों का अनुपालन करती है:

1	कम्पनी अधिनियम 1956	2	कारखाना अधिनियम 1948
3	न्यूनतम मजदूरी अधिनियम 1948	4	स्थाई आदेश
5	तृतीय चीनी वेजबोर्ड (पुनरीक्षित)	6	बोनस अधिनियम 1965
7	आयकर अधिनियम	8	व्यापार कर अधिनियम
9	पी0 एफ0 एण्ड पेंशन एक्ट	10	एक्साइज मैनुअल
11	कर्मकार क्षतिपूर्ति अधिनियम	12	पाल्युशन कंट्रोल एक्ट
13	चीनी मिलों में लागू अन्य शासनादेश	14	उत्तर प्रदेश पूर्ति एवं गन्ना खरीद विनियमन 1954

क्रय विक्रय प्रक्रिया, आडिट मैनुअल आदि सभी प्रवृत्त नियमों, अधिनियमों एवं आदेशों के अन्तर्गत दिन प्रतिदिन के कार्य सम्पादित करना।

4. नीति बनाने या उसके क्रियान्वयन के सम्बन्ध में जनता के सदस्यों से परामर्श के लिये या उनके प्रतिनिधित्व के लिए विद्यमान व्यवस्था के सम्बन्ध में सूचना ।

कम्पनी के कार्यों के सम्बन्ध में नीति बनाने तथा क्रियान्वयन के सम्बन्ध में कम्पनी का निदेशक मण्डल गठित है जिनसे समय समय पर परामर्श प्राप्त किया जाता है। इसके अतिरिक्त वार्षिक साधारण सभा में कम्पनी के शेयर होल्डर्स का परामर्श प्राप्त किया जाता है।

निदेशक मण्डल के सदस्यों की सूची संलग्न है। (संलग्नक-2)

5. दस्तावेजों जो लोक प्राधिकारी द्वारा धारित या उसके नियन्त्रणाधीन है, कैटेगरीज के अनुसार विवरण ।

दस्तावेज जो लोक प्राधिकारी द्वारा धारित या उसके नियन्त्रणाधीन है का विवरण (संलग्नक-3) है। उत्पादन आख्या, चीनी शीरा विक्रय के सम्बन्ध में विभिन्न विवरण विभिन्न संस्थाओं को भेजे जाते हैं। श्रमिकों के नियोजन आदि की आख्या श्रम विभाग को भेजी जाती है।

वार्षिक रिपोर्ट अंशधारकों, वित्तीय संस्थाओं व लोक प्राधिकारियों को भेजी जाती है।

6. बोर्डों, परिषदों, समितियों और अन्य निकायों का विवरण। साथ ही विवरण कि क्या उन बोर्डों परिषदों, समितियों और अन्य निकायों की बैठकें जनता के लिए खुली होंगी या बैठकों के कार्यवृत्त तक जनता की पहुंच होगी ।

कम्पनी अधिनियम के अन्तर्गत निदेशक मण्डल का गठन हुआ है। मुख्य कार्यों की समीक्षा के लिए सम्प्रेक्षा समिति भी है जिसमें जन प्रतिनिधि प्रतिनिधित्व करते हैं। अन्य विवरण समय समय पर लोक प्राधिकारियों को भेजे जाते हैं।

7- लोक सूचना अधिकारियों के नाम, पदनाम और विशिष्टियां ।

शासनादेश संख्या 390/XIV-02/2005 दिनांक 16 अगस्त 2005 के अन्तर्गत अधिसूचित किये जा चुके हैं।

क्र0सं0	लोक सूचना अधिकारी का नाम	पदनाम
1-	राजीव तिवारी	कारखाना कल्याण अधिकारी

8. निर्णय करने की प्रक्रिया (पर्यवेक्षण एवं उत्तरदायित्व के स्तर सहित)

पर्यवेक्षण एवं उत्तरदायित्व के स्तर पर केवल संस्तुति की जाती है। निर्णय करने के लिए अधिशासी निदेशक अथवा निदेशक मण्डल ही सक्षम है। विधिक निर्णय निदेशक मण्डल द्वारा लिये जाते हैं जिनके

अन्तर्गत क्रय विक्रय समिति, सम्प्रेक्षा समिति तथा अन्य समितियां कार्य करती हैं जिनमें आवश्यकतानुसार जन प्रतिनिधि आमंत्रित किये जाते हैं। कम्पनी के लेखा निर्णयों की लेखा परीक्षा भारत सरकार द्वारा नियुक्त सम्प्रेक्षकों तथा महालेखाकार द्वारा नियमित रूप से की जाती है।

9 अधिकारियों एवं कर्मचारियों की निर्देशिका

सूची संलग्नक 4 पर है।

10. अपने प्रत्येक अधिकारी और कर्मचारी द्वारा प्राप्त मासिक पारिश्रमिक और उसके निर्धारण की पद्धति

अधिकारियों का मासिक पारिश्रमिक पंचम वेतनमान की संस्तुतियों पर आधारित है तथा कर्मचारी तृतीय वेज बोर्ड की अनुशंसाओं के आधार पर मासिक पारिश्रमिक प्राप्त कर रहे हैं।

11. प्रत्येक अभिकरण को आवंटित बजट (सभी योजनाओं, व्यय प्रस्तावों तथा धन वितरण की सूचना सहित)

आवंटित बजट की प्रति संलग्नक (संलग्नक-5) है।

12. अनुदान राज्य सहायता कार्यक्रमों के क्रियान्वयन की रीति जिसमें आवंटित राशि और ऐसे कार्यक्रम के लाभार्थियों के ब्योरे सम्मिलित है।

सामान्यतः कोई सहायता नहीं प्राप्त की जाती है। विशिष्ट सहायता शासनादेश के अन्तर्गत अनुमन्य होती है।

मिल द्वारा गन्ना विकास मद में कृषकों को दी जा रही सुविधायें (संलग्नक-6) में प्रदर्शित हैं।

13. रियायतों, अनुज्ञा पत्रों तथा प्राधिकारों के प्राप्तकर्ताओं के सम्बन्ध में विवरण।

गन्ना विकास निधि (भारत सरकार) द्वारा 81.79 लाख रूपये का ऋण वितरण/वसूल कर भारत सरकार को वापस कर दिया गया है।

14. कृत्यों के निर्वहन के लिए स्थापित मानक/नियम

यथा उल्लिखित सभी नियमों, अधिनियमों, आदेशों, निर्देशों का अनुपालन सुनिश्चित किया जाता है। दक्षता मानक निदेशक मण्डल निर्धारित करता है जिसके निर्वहन के लिए समस्त प्राधिकार अधिशासी निदेशक में निहित है।

15. किसी इलेक्ट्रॉनिक रूप में सूचना के सम्बन्ध में ब्यौरे।

इलेक्ट्रॉनिक सूचना के सम्बन्ध में व्यवस्था/साधन कम्पनी की वेबसाइट है।

16 सूचना अभिप्राप्त करने के लिए नागरिकों को उपलब्ध सुविधाओं का विवरण। किसी पुस्तकालय या वाचन कक्ष की यदि लोक उपयोग के लिए व्यवस्था की गई हो तो उसका भी विवरण।

पुस्तकालय एवं वाचन कक्ष स्थापित नहीं है।

  
(दीप्ति सिंह)  
अधिशासी निदेशक  
By  
2.10.10

ORGANIZATION CHART OF KICHHA SUGAR COMPANY L.T.D KICHHA (U.S NAGAR)

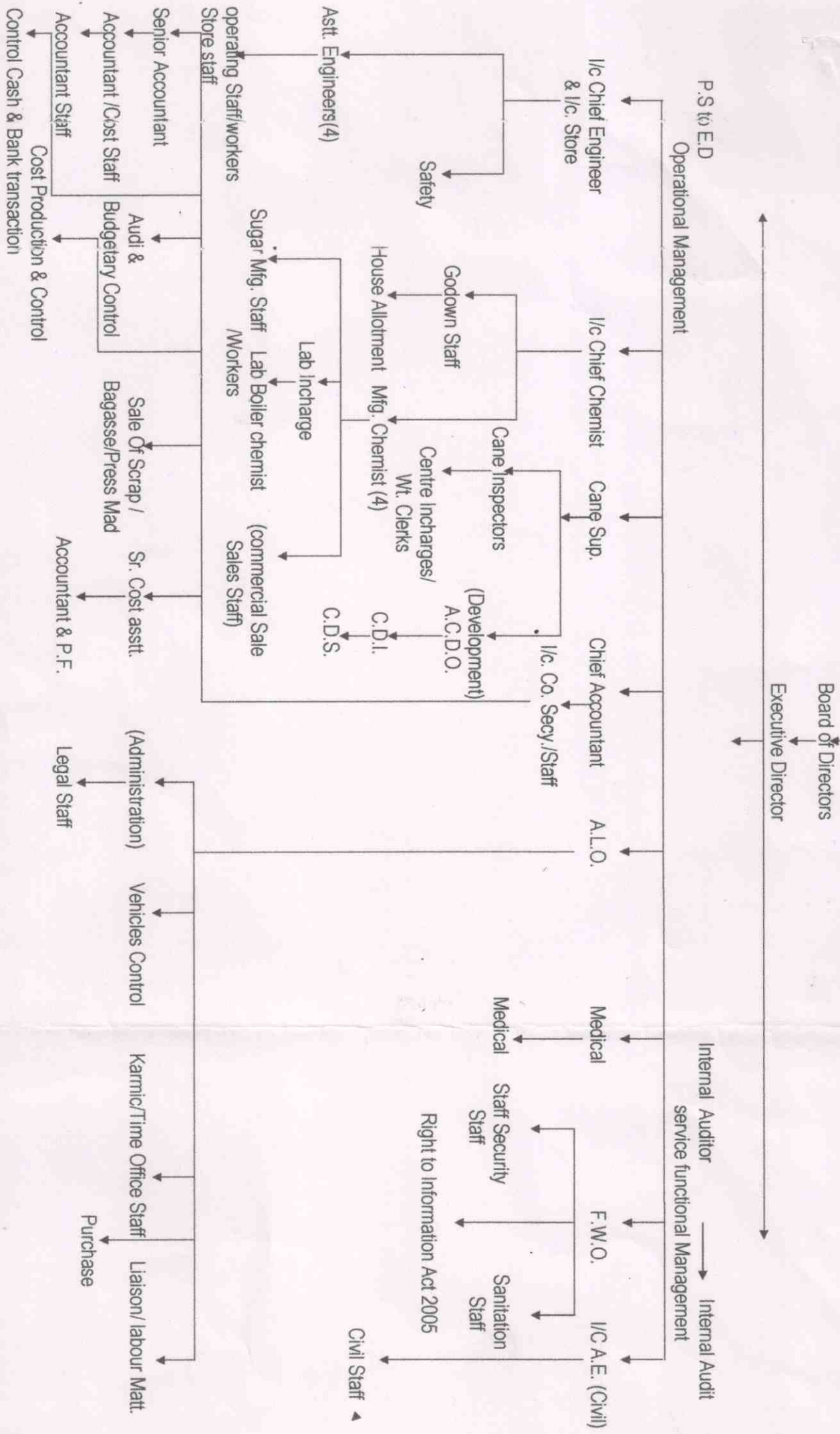

दिनांक 01 नवम्बर 13, को किच्छा शुगर कम्पनी लिमिटेड,  
किच्छा का निदेशक मण्डल

क्र.सं.	नाम	पता	धारित पद
1.	श्रीमती मनीषा पंवार	सचिव, गन्ना विकास एव चीनी उद्योग, उत्तराखंड शासन, देहरादून।	अध्यक्ष
2.	श्री विनोद शर्मा	अपर सचिव, गन्ना विकास एव चीनी उद्योग, उत्तराखंड शासन, देहरादून।	निदेशक
3.	श्री दलीप जावलकर	अपर सचिव, वित्त, उत्तराखंड शासन, देहरादून।	निदेशक
4.	श्री सर्व दमन सिंह	रघुवन्शी फार्म, सूर्यनगर, जि० ऊधमसिंह नगर।	निदेशक
5.	श्री दीप्ति सिंह	अधिकासी निदेशक, किच्छा शुगर कं. किच्छा	अधिकासी निदेशक

किच्छा शुगर कम्पनी लिमिटेड, किच्छा, ऊधमसिंह नगर

दस्तावेज जो लोक प्राधिकारी द्वारा धारित या उसके नियंत्रणाधीन हैं, कैटेगरीज के अनुसार विवरण।

प्रशासनिक कार्यालय

1. डांक प्रेषण पंजिका।
2. डांक प्राप्ति पंजिका।
3. लेखन एवं मुद्रण सामग्री(क्रय पत्रावली एवं स्टॉक लेजर)।
4. स्क्रेप विक्रय।
5. आफिस इक्विपमेंट एवं वाहनों से सम्बन्धित दस्तावेज।
6. सह उत्पाद क्रिया।

समय कार्यालय तथा पी0एफ0 सेक्शन

- 1- रजिस्टर आफ एम्पलायमेंट एण्ड रिम्यूनेशन आफ इम्पलाइज
- 2- अटेन्डेंस रजिस्टर एण्ड पे रोल आफ एडल्ट वर्कर्स अन्डर रूल 62 आफ दी फ़ैक्ट्रीज एक्ट।
- 3- लीव रिकार्ड फार्म 94 (रूल 102)-फ़ैक्ट्रीज एक्ट।
- 4- रिटैनिंग एलाउन्स\*पेमेंट रजिस्टर।
- 5- बोनस रजिस्टर।
- 6- ग्रेच्युटी रजिस्टर।
- 7- इन्सेन्टिव/लीव इनकैशमेंट/एक्स्ट्रा वेज रजिस्टर ।
- 8- पी0एफ0 एण्ड फेमिली पेंशन रजिस्टर।

लेखा विभाग एवं स्टोर

- 1- रोकड़ बही।
- 2- जनरल बुक।
- 3- क्रय बही।
- 4- विक्रय बही।
- 5- भण्डार की बहियां आदि।
- 6- उत्पादन/उर्जा निर्माण के सम्बन्ध में अभिलेख।



### कम्पनी सविच विभाग:

- 1- निदेशक मण्डल के बैठकों के कार्यवृत्त।
- 2- अंश धारकों की बैठकों के कार्यवृत्त।
- 3- कम्पनी अधिनियम 1956 के अन्तर्गत निर्धारित विभिन्न रजिस्टर।

### यांत्रिक विभाग

1. मिल मरम्मत एवं रखरखाव सम्बन्धी लागबुक, पंजिकाएं व बजट एवं मांग पत्र आदि।
2. फ़ैब्रिकेशन, इरेक्शन से सम्बन्धित ठेके एवं मशीनरी मरम्मत/रख रखाव की ए.एम.सी. व मिजरमेन्ट बुक।
3. उत्पादन/उर्जा निर्माण के सम्बन्ध में अभिलेख।
4. शेडयूल आफ मशानरी।

### मैनुफैक्चरिंग विभाग एवं शुगर गोडाउन:

- 1- डेली मैनुफैक्चरिंग रिपोर्ट्स
- 2- वीकली मैनुफैक्चरिंग रिपोर्ट्स
- 3- मन्थली मैनुफैक्चरिंग रिपोर्ट आर0टी07 (सी0)
- 4- आर0जी0-(6) सी
- 5- फाइनल मैनुफैक्चरिंग रिपोर्ट्स आर0टी0-8 सी
- 6- शेडयूल आफ मशीनरी

### क्रय विभाग

1. ठेके एवं क्रय पत्रावलियां।
2. पर्चेज आर्डर मैन्टीनेन्स रजिस्टर ।
3. मिनट बुक ।
4. सप्लायर्स परफारमेन्स रजिस्टर आदि।

### विक्रय अनुभाग:

- 1- आर0जी0-1 शुगर स्टाक।
- 2- पी0एल0ए0-शुगर एक्साइज ड्यूटी इनफारमेशन।

- 3- स्टाक कन्ट्रोल गोदामवार।
- 4- परचेज टैक्स (शीरा सम्बन्धी)।
- 5- आर0जी01-स्टाक रजिस्टर।
- 6- पी0एल0ए0- एकसाइज ड्यूटी।
- 7- एम0एफ0 पार्ट-5 ।
- 8- स्टाक कन्ट्रोल ट्रैकवार।

### विधि विभाग

- 1- विवाद से सम्बन्धित पत्रावलियां।
- 2- कानूनी किताबें।
- 3- विभिन्न अनुज्ञा अभिलेख आदि।

### गन्ना विभाग (गन्ना विपणन एवं विकास)

- 1- दैनिक इंडैन्ट एवं गन्ना खरीद।
- 2- क्रय केन्द्रवार दैनिक इंडैन्ट एवं गन्ना खरीद।
- 3- क्रय केन्द्रवार गन्ना प्राप्ति।
- 4- शिफ्टवाइज गन्ना प्राप्ति।
- 5- गन्ना खरीद, गन्ना प्राप्ति एवं बैलेन्स रजिस्टर।
- 6- लैब रिपोर्ट।
- 7- आर0जी0 4 रजिस्टर।
- 8- गन्ना मूल्य रजिस्टर।
- 9- गन्ना परिवहन रजिस्टर।
- 10- गन्ना विकास से सम्बन्धित दस्तावेज आदि।

### श्रम कल्याण विभाग

- 1- श्रम कल्याण से सम्बन्धित।

### सिविल विभाग

- 1- सिविल कार्य से सम्बन्धित दस्तावेजन एवं ठेकों की पत्रावलियां एवं मेजरमेन्ट बुक।
- 2- आवास आवंटन पंजिका।

### सुरक्षा एवं संरक्षा

- 1- इनवर्ड आउटवर्ड गेट पास
- 2- आवास पंजिका
- 3- संरक्षा सम्बन्धी दस्तावेज

### स्टोर अनुमान

- 1- स्टॉक लेजर।
- 2- जी.आर.वी.।
- 3- आर.जी.-9 रजिस्टर।
- 4- वर्कर्स डेली/परमानेन्ट लोन रजिस्टर आदि।

### सम्प्रेक्षण अनुभाग

- 1- आन्तरिक सम्प्रेक्षण सम्बन्धी दस्तावेज।

### चिकित्सालय

- 1- ओ.पी.डी. रजिस्टर।
- 2- मेडिसिन स्टॉक रजिस्टर।
- 3- मेडिकल बिल रजिस्टर।

**KICHHA SUGAR CO. LTD. KICHHA (U. S. NAGAR)****LIST OF MANAGERIAL STAFF**

Sl. No.	EMP_NAME	F_NAME	DESIG	BASIC_PAY
1	DEEPTI SINGH	BALI RAM	EXECUTIVE DIRECTOR	21270.00
2	R.C.BHASEEN	J.P.BHASEEN	I/C CA	14050.00
3	RAJEEV TIWARI	S.S.LAL TIWARI	F.W.O.	12950.00
4	S.K.MISHRA	A.S.MISHRA	DY.C.C.	14600.00
5	PRAVEEN KUMAR PANDEY	MAHENDRA CHANDRA PANDEY	DY.C.C.	14325.00
6	PRAVEEN JAISWAL	S.K.JAISWAL	MFG.CHEMIST	14025.00
7	S.D.SAINI	R.S.SAINI	DY.C.E.	13500.00
8	S.R.SINGH	R.R.SINGH	SE.ACCOUNTANT	12400.00
9	P.K.JAUHARI	S.K.JAUHARI	SR.COST.ASSTT.	9650.00
10	A.M.SHER	I.M.SHER	SR. ACCTT.	6500.00
11	RAJVEER SINGH	MANOHAR SINGH	MFG. CHEMIST	13500.00

# KICHHA SUGAR CO. LTD. KICHHA (U. S. NAGAR)

## LIST OF PERMANENT EMPLOYEES

Sl. No.	EMP_NAME	F_NAME	DESIG	BASIC_PAY
<b>UNSKILLED</b>				
1	BALAKAT	FAREEDAN	MAZDOOR	4082.00
2	UDAY BHAN YADAV	CHANDRA BALI	W.SH.MAZDOOR	3874.00
3	JAI PRAKASH KUSHWAHA	MAHATAM PRASHAD	MAZDOOR	3822.00
4	CHANDRA SHEKHAR	SATYNARAIN	MAZDOOR	4030.00
5	CHETAN SAWROOP TYAGI	VISHAMBHAR TYAGI	PEON	4082.00
6	DAYAL DASS	PREETAM DASS	PEON	4030.00
7	RAM BARAI	JAGANNATH	W,MAN	4082.00
8	YOGENDRA TIWARI	MAHATTAM TIWARI	W.MAN	4082.00
9	NANDAN SINGH	MADAN SINGH	W.MAN	4082.00
10	GOVIND SINGH	KALLU SINGH	W.MAN	4082.00
11	RIKHOO SHAH	ROOPA SHAH.	W.MAN	4082.00
12	NAIN SINGH	POKHAR SINGH	W.MAN	4082.00
13	PRATAP SINGH II	LAXMAN SINGH	W.MAN	4030.00
14	PREM SINGH	MAHENDRA SINGH	W.MAN	4030.00
15	KAPIL DEV	JAGROOP	W.MAN	4030.00
16	ITWARI LAL	BANSHI	SWEEPER	4082.00
17	KHUSHAL SINGH	SHIV SINGH	PEON	4082.00
18	INDERPAL BANESHI	KHEM SINGH	MAZDOOR	3042.00
19	CHAMAN KUMAR	JWALI PRASHAD	MAZDOOR	2990.00
20	PAPPU KUMAR SINGH	RAM ASHRAY	MAZDOOR	2942.00
21	SALEEM KHAN	MUNNA KHAN	MAZDOOR	2846.00
22	ASHOK KUMAR	BANWARI LAL	SWEEPER	2798.00
23	SMT. PUSHPA SANWAL	JAGDISH SANWAL	PEON	2798.00
<b>SEMI-SKILLED</b>				
24	TEEKA RAM	PARMI RAM	HELPER	4090.00
25	VIKKAN KHAN	SAFDAR KHAN	HELPER	3980.00
26	GUL MOHD.	MAKSOOD ALI	HELPER	3925.00
27	RAM ASISH-II	SHANKAR	HELPER	3925.00
28	SUKHDEV	GAJADHAR	HELPER	4090.00
29	PRABHU DAYAL	BHASSU SINGH	HELPER	4090.00
30	RAM BHAROSE	KISHAN LAL	FIRE MAN	4090.00
31	MUKHTYAR ALI	MHOD. RASOOL	HELPER	3980.00
32	ANAND SINGH	NAIN SINGH	HELPER	4145.00
33	R.C. DUBEY	RAJ KISHOR DUBEY	FIRE MAN	4090.00
34	S.K. TYAGI	M.C. TYAGI	HELPER	4200.00
35	ANAND KUMAR	H.S. VERMA	HELPER	4200.00
36	PREETAM SINGH	SOHAN SINGH	FIRE MAN	4145.00
37	MADAN SHAH	RAM PUKAR	HELPER	3980.00
38	AMRESH KUMAR MISHRA	ANIRUDH MISHRA	MOTER ATT.	4200.00
39	RAM KUMAR TIWARI	JAG PRASHAD	MOTER ATT.	4145.00
40	SATISH CHAND TIWARI	PREM BALLABH	HELPER	3980.00
41	RAMESH PRASAD	GORAKH PRASAD	HELPER	3980.00
42	DEEPAK SAXENA	AJAY KUMAR SINHA	HELPER	3053.00
43	ABDUAL HASEEB	ABDUL WAHID	HELPER	3053.00
44	SHYAM SUNDAR	RAM AGYA	HELPER	3053.00
45	SANJAY YADAV	MUKHLAL	HELPER	3053.00
46	ROJADEEN	FARRIDAN	HELPER	3002.00

Sl. No.	EMP_NAME	F_NAME	DESIG	BASIC_PAY
47	SHEKHER CHAND JOSHI	HEERA BALLUBH JOSHI	HELPER	3002.00
<b>SKILLED-B</b>				
48	DEEPAK RAWAT	MOHAN SINGH	FITTER-II	4014.00
49	TEJ SINGH	DARWAN SINGH	FITTER II	4410.00
50	RAM KRIPAL	CHANDR DEV	FITTER-II	4146.00
51	BHUPENDRA SINGH	KUNWAR SINGH	FITTER II	4212.00
52	GIRISH CHANDRA JOSHI	S.D. JOSHI	S.B.A.	4608.00
53	H.C. JOSHI	B.D. JOSHI	MACHINIST	4542.00
54	SHAKIL AHAMED	WAHID AHAMED	FITTER II	4080.00
55	RAJENDRA PRASHAD	CHHOTAY LAL	WELDER	4608.00
56	MANOJ KUMAR	DHARA SINGH	FITTER II	4080.00
57	AJAY KUMAR VERMA	RAM DEV	MOULDER-II	4344.00
58	RAM ASHISH-I	SHANKAR LAL	FITTER II	4080.00
59	VIJAY BAHADUR SINGH	RAM CHANDRA SINGH	WIRE MAN	4674.00
60	MANOJ YADAV	J.P. CHAUDHARY	FITTER II	3948.00
61	HARENDRA YADAV	RAMYAN YADAV	FITTER II	4146.00
62	BHAGWAN MAURYA	KHEDAN MAURYA	MACHINIST	4542.00
63	RAJENDRA YADAV	RAM NAKSHATRA	FITTER II	4146.00
64	RAM PRASHAD	TRILOK RAM	WIRE MAN	4608.00
65	TRILOK CHAND	VISHWANATH	FITTER II	4146.00
66	SUBHASH YADAV	CHATTU	HEAD KHALASI	4278.00
67	RAM CHHABILA RAI	VIKRAM RAI	WIRE MAN	4344.00
68	MOHD. IRPHAN	SULEMAN	WELDER II	3510.00
<b>SKILLED-A</b>				
69	BALEY SINGH	NANDAN SINGH	FITTER-I	4212.00
70	VIRENDRA SINGH	LALA RAM	FITTER-I	4212.00
71	BHUPAL SINGH	KISHAN SINGH	ELECTRICIAN	4410.00
72	DHARMENDRA YADAV	SRIKISHAN	FITTER I	4014.00
73	LALIT KUMAR SHARMA	B.N. SHARMA	TUR.ALT.OP.	4608.00
74	KISHORI LAL SHARMA	RAM CHARAN	FITTER I	4212.00
75	LALIT MOHAN JOSHI	KESHAV DUTT JOSHI	FITTER I	4212.00
76	BALBIR SINGH	HARVANSH SINGH	DRIVER	4740.00
77	RAMESHWAR	TEEKA RAM	DRIVEBR	4080.00
<b>HIGHLY-SKILLED</b>				
78	MAHENDRA SINGH	NATHU SINGH	H.FITTER	4872.00
79	WAHID ALI	ISHAQ	BO.ATT.	4440.00
80	L.D. JOSHI	D.N. JOSHI	TURNER	4944.00
<b>CLERICAL-IV</b>				
81	DILEY RAM	KALLU SINGH	CLERK	4542.00
82	ANAND SINGH GAIRA	LACHHAM SINGH	CLERK	4542.00
83	SAID AHAMED	ABDUL MAZID	CLERK	4674.00
84	L.C. KANDPAL	J.D. KANDPAL	U.Q.COMPOUNDER	4476.00
85	MAHANTH PANDEY	CHANDI PANDEY	GATE CLERK	4542.00
86	RUDRA	MANGAL PRASAD	GATE CLERK	4608.00
87	RAM RATAN YADAV	RAGHUNATH SINGH YADAV	C.D.S.	4212.00
88	RAM ADHAR	HARKHURAM	C.D.S.	4146.00
89	JHAR KHANDEY RAI	BAIJNATH RAI	C.D.S.	4146.00
90	RAM SHIROMANI MISHRA	RAM CHAANDRA MISHRA	C.D.S.	4146.00
91	KRISHAN MURARI YADAV	SUNDAR LAL YHADAV	C.D.S.	4146.00
92	O.P.SINGH CHAUHAN	S.R. SINGH CHAUHAN	C.D.S.	4212.00
93	MOHD. ZAHID	MOHD. IDRISH	CLERK	4608.00
94	HARI OM PANDEY	G.C.PANDEY	A.S.K.	4608.00

Sl. No.	EMP_NAME	F_NAME	DESIG	BASIC_PAY
95	SURENDRA SINGH BORA	GOVIND SINGH BORA	CLERK	3816.00
96	ASIM MALIK	SHARIF AHMED	CLERK	3816.00
97	AJAY KUMAR SHRIVASTAVA	LALMANI SHRIVASTAVA	CLERK	3816.00
98	KRISHNA KUMAR TAMTA	B.L. TAMTA	A.G.K.	3816.00
99	GOPAL SINGH BOHRA	PURAN SINGH BOHRA	CLERK	3816.00
100	ROHIT CHAUHAN	T.S. CHAUHAN	CLERK	3816.00
101	KAWAL JEET SINGH	GURDEEP SINGH	STORE CLERK	3816.00
102	TARA DUTT UPADHYAY	K.C. UPADHYAY	CLERK	3816.00
103	ATUL KUMAR GOEL	V.K. GOEL	STORE PUR.	3630.00
104	ANUJ PANDEY	H.C. PANDEY	CLERK	3570.00
105	RAHUL SAXENA	ASHOK KUMAR SAXENA	CLERK	3570.00
106	MALKEET SINGH	MAHENDRA SINGH	CLERK	3510.00
<b>CLERICAL-III</b>				
107	ANIL KUMAR SRIVASTAV	M.L. SRIVASTAVA	S.K.	4740.00
108	R.N. TRIPATHI	A.N. TRIPATHI	H.T.K.	4740.00
109	RAM NIWAS SINGH	CHANDRA SEN SINGH	G.K.	4740.00
110	N.C. TRIPATHI	R.C. TRIPATHI	TYPIST	4740.00
111	J.D. DALAKOTI	T.R. DALAKOTI	ASTT. ACCTT.	4740.00
112	K.K. GUPTA	MATHURA PRASAD GUPTA	SALES I/C	4608.00
113	SANJAY KUMAR PANDEY	DEVENDRA PANDEY	TYPIST	4344.00
114	S.P. SHARMA	D.L. SHARMA	C.D.S.	4740.00
<b>CLERICAL-II</b>				
115	AJAIVEER SINGH	BALWANT SINGH	CANE INSPECTOR	4872.00
<b>CLERICAL-I</b>				
116	HARI SHANKAR SINGH	AMEER SINGH	CASHIER	4650.00
<b>SUPERVISORY-B</b>				
117	P.K. SARKARI	P.N. SARKARI	ELEC.SUPERVISOR	5240.00
118	G.M. TRIPATHI	L.M. TRIPATHI	ENGG.SUPERVISOR	5162.00
119	P.C. PANT	R.D. PANT	JUNIOR ENGINEER	5240.00
120	ASHOK KUMAR SHARMA	M.P. SHARMA	STENO-I	5318.00
121	VIRENDRA SINGH	MAHAVEER SINGH	DRAUGHT MAN	5162.00
122	MOH. ZAFAR	GULAM QUADIR	I/C A.M.	5318.00
123	T.S. JINA	UMED SINGH	P.S.TO E.D.	4850.00
124	H.C. PANDEY	JAI DUTT PANDEY	P.I.	5240.00
125	B.S. BHANDARI	HAR SINGH	S.O.	5240.00
126	ABHIMANYU SINGH	J.BAHADUR SINGH	CANE SUPTTD.	5162.00
127	R.P.N. SINGH	CHANDRABHAN SINGH	LAB CHEMIST	4928.00
128	PREM SHANKAR SINGH	RAM AVATAR SINGH	A.C.D.O.	5084.00
129	CHANDRA PRAKASH UPADHYAY	V.P. UPADHYAY	A.C.D.O.	5162.00
<b>SUPERVISORY-A</b>				
130	S.C. VERMA	MOOL CHAND.VERMA	SAFETY SUPER.	5635.00

# KICHA SUGAR CO. LTD. KICHA (U. S. NAGAR)

## LIST OF SEASONAL EMPLOYEES

Sl. No.	EMP_NAME	F_NAME	DESIG	BASIC_PAY
<b>UNSKILLED</b>				
1	SARSWATI DEVI (SMT.)	RAMDEEN	MAZDOOR	3822.00
2	KUDDUSH	SUJAN MIYAN	BO.MAZDOOR	3874.00
3	TRILOKI NATH	CHHATTAR SINGH	BO.MAZDOOR	4082.00
4	SHIV KUMAR	BALJEET	B.O.MAZDOOR	3770.00
5	SHAMBHOO	RAGHUNANDAN	PAN MAZDOOR	3770.00
6	RAMJI	TUPHANI	SAMPLE BOY	4082.00
7	CHANDRA PAL	BALDEV	MUD MAZDOOR	4030.00
8	VYASH PD.	JAGARNATH	PAN MAZDOOR	3874.00
9	AMAL KHATIK	NARSINGH KHATIK	Q.MAZDOOR	3822.00
10	RAM NARESH	SITA RAM	D.H. MAZDOOR	4082.00
11	PARAM HANS	RAM NARESH	D.H.MAZDOOR	4082.00
12	JEETAN BHAGAT	SHOMWARI BHAGAT	PAN MAZDOOR	4030.00
13	KASHI NATH	JHAGRU	MARKER	4082.00
14	GAYA PRASHAD	CHOKAT	SAMPLE BOY	4082.00
15	RAMESHWAR	SWAMI NATH	MARKER	3978.00
16	BANKE PANDEY	KEDAR NATH	CANE CHOWKIDAR	4082.00
17	TIMAL PRASHAD	BADRI PRASHAD	CANE CHOWKIDAR	4082.00
18	GENDA LAL	BALDEV	CANE CHOWKIDAR	4082.00
19	GAMA YADAV	INDERDEV	CANE CHOWKIDAR	4082.00
20	HEERA LAL	CHULLI	CANE CHOWKIDAR	4082.00
21	AMAR SINGH	PRASHADI SINGH	CANE CHOWKIDAR	4082.00
22	SWAMI NATH	MISHRI LAL	CANE CHOWKIDAR	4082.00
23	HARI KISHAN	FAIKU BHAGAT	MAZDOOR	4082.00
24	HEERA	BHAGELU	CANE CHOWKIDAR	4082.00
25	SUNIL KUMAR	MAHIPAL	SWEEPER	3042.00
26	AJAY KUMAR	RAMESH CHANDRA	P.MAZDOOR	3042.00
27	TEJ PAL	ASHOK KUMAR	C.CRY.S.MAZDOOR	3042.00
28	GOPAL	PREETAM	H.MAZDOOR	3042.00
29	JAI CHAND	SUDAMA PD.	Q.MAZDOOR	3042.00
30	TARA SINGH	BISHAN SINGH	P. MAZDOOR	3042.00
31	SOHAN LAL	NAUNI RAM	B.MAZDOOR	3042.00
32	RAJNEESH KUMAR	RAMJI	D.H.MAZDOOR	3042.00
33	UMESH PRASHAD	HARI SHANKAR	D.H.MAZDOOR	3042.00
34	NILESH KUMAR MANJHI	MAHAJAN	MAZDOOR (CANE)	3042.00
35	DINA NATH	CHALWAL	MAZDOOR (CANE)	3042.00
36	MUKESH KUSHWAHA	RAMA KANT KUSHWAHA	MAZDOOR (CANE)	3042.00
37	BRIJ KISHOR RAI	RAMJI RAI	MAZDOOR (CANE)	3042.00
38	PARAMJEET	RAMA MUNI	MAZDOOR (CANE)	3042.00
39	LAXMI NARAIAAN	BABU RAM	MAZDOOR (CANE)	3042.00
40	NIRANJAN KUMAR	PATI RAM	D.H.MAZDOOR	2990.00
41	RAKESH KUMAR	MAYA RAM	MAZDOOR	3042.00
42	ARJUN KUMAR	RAVI DUTT	D.H.MAZDOOR	3042.00
43	PAPPU	KISHOR	L.K. MAZDOOR	2990.00
44	NARAD YADAV	MOHAN	MAZDOOR	2990.00
45	PRABHU NATH KUSHWAHA	RAJA RAM	MAZDOOR	2990.00



Sl. No.	EMP_NAME	F_NAME	DESIG	BASIC_PAY
46	ARJUN PRASHAD	RAJ MANGAL	MAZDOOR	2990.00
47	PRAMJEET SINGH	MAJOR SINGH	MAZDOOR	3406.00
48	KHEMKARAN	GAURI SHANKAR	MAZDOOR	3406.00
49	ASHOK KUMAR TIWARI	NAVNATH TIWARI	MAZDOOR	3406.00
50	SANTOSH KUMAR SAXENA	SHRAVAN KUMAR SAXENA	MAZDOOR	3406.00
51	BALESHWAR YADAV	GHURI YADAV	MAZDOOR	3406.00
52	S.P. SHARMA	CHEDI LAL	MAZDOOR	3406.00
53	BANDHAN PRASAD	FAAGU	MAZDOOR	3406.00
54	SUBHASH YADAV	TILAK YADAV	MAZDOOR	3406.00
55	MAHENDRA SINGH	SHYAM SINGH	MAZDOOR	3406.00
56	JAGDISH CHAND TIWARI	HARI DUTT TIWARI	MAZDOOR	3406.00
57	RAMJI	RAM JANAM	MAZDOOR	3406.00
58	SHAFIQ AHAMED	CHOTE	MAZDOOR	3406.00
59	BHAGWATI UPADHYAY	H.C. UPADHYAY	MAZDOOR	3354.00
60	SHIV KUMARI	SHIV BACHAN	MAZDOOR	3354.00
61	PIYARI DEVI	SHRI KISHAN RAM	MAZDOOR	3354.00
62	MISHRA DEVI	DHANI RAM	MAZDOOR	3354.00
63	SHANTI DEVI	HANS NATH	MAZDOOR	3354.00
64	INDRA KALI	HORI LAL	MAZDOOR	3354.00
65	LAXMI DEVI	JAGAT SINGH	MAZDOOR	3354.00
66	KANAK DEVI	BHABHUTI PRASAD	MAZDOOR	3354.00
67	RUGDA	HORI LAL	MAZDOOR	3354.00
68	DASHRAT	GANPAT	MAZDOOR	3406.00
69	HARI LAL	UMRAW	MAZDOOR	3406.00
70	HASHMULLAH	SUBRATI	MAZDOOR	3406.00
71	KASHI NATH	KHEMKARAN	MAZDOOR	3406.00
72	CHETRAM	BHAWANI	MAZDOOR	3406.00
73	ALIHUSAIN	BANNHU MIYAN	MAZDOOR	3406.00
74	SURENDRA SINGH	RAMJEET SINGH	MAZDOOR	3406.00
75	PHULLENA	SUKHAI	MAZDOOR	3406.00
76	SRIKANT	LOCHAN	MAZDOOR	3406.00
77	HIDYATULLA	HABIB	MAZDOOR	3406.00
78	JAISINGH	JAMUNA	MAZDOOR	3406.00
79	KASIMALI	RAJBARALI	MAZDOOR	3406.00
80	SHYAM LAL	FAGUNI	MAZDOOR	3406.00
81	SHANKAR LAL	TIKA RAM	MAZDOOR	3406.00
82	HARISH CHANDRA	BACHI RAM	MAZDOOR	3406.00
83	MAHENDRA	LAXMI	MAZDOOR	3406.00
84	SHASHI KANT	DINA NATH	MAZDOOR	3406.00
85	SUGREEV	PURUSHATTAM	MAZDOOR	3406.00
86	DELIP PD.	KHEDAN	MAZDOOR	3406.00
87	HARISH CHAND TIWARI	MAHATAM TIWARI	MAZDOOR	3406.00
88	BALISHTAR	SUBHAGUN	MAZDOOR	3406.00
89	JAMIULLAH	MOHD. RAFIQE	MAZDOOR	3406.00
90	RASID	BUXISH	MAZDOOR	3406.00
91	RAMSURAT	MANGANI THAKUR	MAZDOOR	3406.00
92	GORAKH PD.	JHAMMAN PD.	MAZDOOR	3406.00
93	SATTAR	KALAM SHARIF	MAZDOOR	3406.00
94	DEENA NATH	BALLI	MAZDOOR	3406.00
95	CHHOTY LAL	LOCHAN	MAZDOOR	3406.00

Sl. No.	EMP_NAME	F_NAME	DESIG	BASIC_PAY
96	DHANUSH DHARI	RAM LAGAN	MAZDOOR	3406.00
97	CHANDRASHEKHAR	MEGHU	MAZDOOR	3406.00
98	PAN SINGH BISHT	D.S. BISHT	MAZDOOR	3406.00
99	RAM KISHOR	CHIRANGI LAL	MAZDOOR	3406.00
100	LAXMI PAL	JAGARNATH PAL	MAZDOOR	3406.00
101	MUNESHWAR	KOMAL YADAV	MAZDOOR	3406.00
102	ISHACHARAN	HULASI RAM	MAZDOOR	3406.00
103	CHANDRA PAL	DORI LAL	MAZDOOR	3406.00
104	BALAK RAM	LALTA PD.	MAZDOOR	3406.00
105	SHYAM LAL	ISHACHARAN	MAZDOOR	3406.00
106	RAJESH	ITWARI	MAZDOOR	3406.00
107	JASPAL	LAKHAN	MAZDOOR	3406.00
108	OMPRAKASH	RAMSWROOP	MAZDOOR	3406.00
109	RAJPAL	HULASI RAM	MAZDOOR	3406.00
110	RAKESH	RAM CHANDRA	MAZDOOR	3406.00
111	SHYAMA CHARAN	BANDHU RAM	MAZDOOR	3406.00
112	MANOJ KUMAR	BHOLE SHANKAR	MAZDOOR	3406.00
113	RAJ KUMAR	CHOTE LAL	MAZDOOR	3406.00
114	NEMCHAND	BAIJ NATH	MAZDOOR	3406.00
115	JADUNANDEN	BANSI	MAZDOOR	3406.00
116	LALLAN	BRICHHA	MAZDOOR	3406.00
117	SHAMBHU	BANSI	MAZDOOR	3406.00
118	RAJKISHOR	RAM PRASAD	MAZDOOR	3406.00
119	BABU RAM	TIKA RAM	MAZDOOR	3406.00
120	SMT. ROOPWATI	REMASH CHAND	MAZDOOR	3406.00
121	ASHOAK KUMAR	KAMESHWAR SAHAY SHARMA	MAZDOOR	3406.00
122	MOHAD. ASLAM	ATIULLA	MAZDOOR	3406.00
123	AKHTAR ALI	ASHRAF ALI	MAZDOOR	3406.00
124	ISHTYAQE AHD.	MUNSNI	MAZDOOR	3406.00
125	TEERATH	RAJA RAM	MAZDOOR	3406.00
126	SHYAM SINGH	SHER SINGH	MAZDOOR	3406.00
127	RAMCHANDRA	RAM PRASAD	MAZDOOR	3406.00
128	GOVIND SINGH	HORI LAL	MAZDOOR	3406.00
129	RAM REKHA	LAXMI	MAZDOOR	3406.00
130	SHIV SHANKAR	DEV SARAN	MAZDOOR	3406.00
131	ROSHAN LAL	BABU RAM	MAZDOOR	3406.00
132	GOVERDHAN DAS	MAHA DEV DAS	MAZDOOR	3406.00
133	KUNWER SAIN	MADAN LAL	MAZDOOR	3406.00
134	JAYRAM DASS	PRITAM DASS	MAZDOOR	3406.00
135	HARI SINGH	BEGRAJ	MAZDOOR	3406.00
136	KAMLA PD.	BHAGWAN DASS	MAZDOOR	3406.00
137	RAM CHANDRA	PACHAI	MAZDOOR	3406.00
138	JAGDEV	RAJNARAIN	MAZDOOR	3406.00
139	DEENANATH	RAJBALI	MAZDOOR	3406.00
140	HEERALAL	MAHATAM PD.	MAZDOOR	3406.00
141	MUSHAFIR	RACHHA CHAUDHARY	MAZDOOR	3406.00
142	KANHAIYA	NEHORA	MAZDOOR	3406.00
143	RAM PRAVESH	SAJJAN	MAZDOOR	3406.00
144	OM PRAKASH	STYANARIAN	MAZDOOR	3406.00
145	SWAMI NATH	VINDESHWARY	MAZDOOR	3406.00

Sl. No.	EMP_NAME	F_NAME	DESIG	BASIC_PAY
146	PARAS	GANGA VISHAN	MAZDOOR	3406.00
147	GULAB	PANMESHWAR	MAZDOOR	3406.00
148	BASISTH	GHARBHARAN	MAZDOOR	3406.00
149	HAKIK	MUSHAFIR	MAZDOOR	3406.00
150	RAM PRATAP SINGH	SANT RAJ SINGH	MAZDOOR	3406.00
151	RAM NARAIN	RAJ BALI	MAZDOOR	3406.00
152	SHIV PARSAN	RAJ PATH	MAZDOOR	3406.00
153	MAHATAM PD.	GANGA PD.	MAZDOOR	3406.00
154	HARI PD.	RAM ASHREY	MAZDOOR	3406.00
155	MUNSHI SAHA	BALLI SAHA	MAZDOOR	3406.00
156	GAFFAR	KALAM SHARIF	MAZDOOR	3406.00
157	SUKH PAL	LAL BHADUR	MAZDOOR	3406.00
158	SHAUKAT ALI	KALLAN SAHA	MAZDOOR	3406.00
159	NAND KISHOR	NAIN SINGH	MAZDOOR	3406.00
160	RAM LAL	BHOJ RAM	MAZDOOR	3406.00
161	RAMMURTI	DHAKAN LAL	MAZDOOR	3406.00
162	ABDUL WAHID	SULEMAN	MAZDOOR	3406.00
163	NETRA SINGH	BHAGWAN SINGH	MAZDOOR	3406.00
164	KESHV RAM	BENI	MAZDOOR	3406.00
165	PRAMOD KUMAR	RAM SARAN	MAZDOOR	3406.00
166	NAND LAL	REMESHWAR	MAZDOOR	3406.00
167	PARASHURAM	SITA RAM	MAZDOOR	3406.00
168	HARDEV	BUDDHAN	MAZDOOR	3406.00
169	RAM DHANI	GAYA	MAZDOOR	3406.00
170	BABBAN	BALKHILA	MAZDOOR	3406.00
171	RAM PARIKHAN	BANSI	MAZDOOR	3406.00
172	MAHANTH YADAV	VIJAY	MAZDOOR	3406.00
173	RAMJI	SIDHHU	MAZDOOR	3406.00
174	DHARMA NAND	LILA DHAR	MAZDOOR	3406.00
175	ISHAQ	BANHU	MAZDOOR	3406.00
176	WAKEEL	RASUL	MAZDOOR	3406.00
177	SURESH PD.	PYARE LAL	MAZDOOR	3406.00
178	JOGENDRA	RAM SAKAL	MAZDOOR	3406.00
179	RAJ KUMAR	RAMJI GUPTA	MAZDOOR	3406.00
180	MATHURA PD.	SIYARAM	MAZDOOR	3406.00
181	MUNNA LAL	POTHI RAM	MAZDOOR	3406.00
182	SUBHASH TIWARI	RAGHUVIWER TIWARI	MAZDOOR	3406.00
183	AHAMAD SAFI	NATTHU	MAZDOOR	3406.00
184	RAMCHANDRA	MAN SINGH	MAZDOOR	3406.00
185	PRASADI LAL	HORI LAL	MAZDOOR	3406.00
186	VISHWNATH	GAYA	MAZDOOR	3406.00
187	SHAMBHU KUSHWAHA	RAMDEEN KUSHWAHA	MAZDOOR	3406.00
188	BALBACHAN	DUKHI	MAZDOOR	3406.00
189	SUMAI	KHUNKHUN	MAZDOOR	3406.00
190	SURAJ NATH	BACHHU	MAZDOOR	3406.00
191	KISHAN LAL	MAN SINGH	MAZDOOR	3406.00
192	RAM SAKAL	RAM BRICHH	MAZDOOR	3406.00
193	JAIRAM	RAMPYARE	MAZDOOR	3406.00
194	DINESH	NARAIN	MAZDOOR	3406.00
195	SURYA PRATAP SINGH	K.P. SINGH	MAZDOOR	2894.00

Sl. No.	EMP_NAME	F_NAME	DESIG	BASIC_PAY
196	LACHUMAN	RAM SURAT	MAZDOOR	2846.00
197	ANIL KUMAR DUBEY	MAHENDRA DUBEY	MAZDOOR	2846.00
198	NAZIR	AMEEN	MAZDOOR	2846.00
199	ARJUN KUMAR MAURYA	RAM ROOP	MAZDOOR	2846.00
200	DHARMVEER	RAM DEV PRASAD	MAZDOOR	2798.00
201	LAKHI CHAND	RAM BHAROSE	MAZDOOR	2798.00
202	JITENDRA YADAV	RAJ MANGAL YADAV	MAZDOOR	2798.00
203	MUKESH KUMAR	RAM PAL	MAZDOOR	2798.00
204	RAJU	JAGDISH	MAZDOOR	2750.00
205	DHARMENDRA KUMAR SINGH	JANAK SINGH	MAZDOOR	2750.00
206	KAMAL SINGH BISHT	DARSHAN SINGH	MAZDOOR	2750.00
207	BHAGWAN DEI	W/O ANIL KUMAR	MAZDOOR	2750.00
<b>SEMI-SKILLED</b>				
206	GODHAN	JAGDEV	KHALASI	4090.00
207	RAM DENI VERMA	MUKUND VERMA	MO.ATT.	4200.00
208	NAZEER AHAMED	WAZEER AHAMED	WATER ATT.	4200.00
209	SATYENDRA	HRI KISHAN	MOT.ATT.	3925.00
210	NAGINA	TAHAL	MOT.ATT.	4090.00
211	BHOLA PRASHAD MISHRA	LAL JI MISHRA	OIL MAN	4200.00
212	RAM PRASHAD	VIJAY RAM	WATER ATT.	4200.00
213	MOTI LAL	DEEP NARAIN	MOT.ATT.	4090.00
214	MUKHTYAR AHAMED	JUMERATI	MOT.ATT.	4090.00
215	JAI PRAKASH	KAMAL SINGH	MO.ATT.	4200.00
216	VIKRAM SINGH	GANGA SINGH	MO.ATT.	4200.00
217	BHOOP SINGH	PREM DASS	MOT.ATT.	4090.00
218	RAJ KISHOR	JAMADAR	C.F.OP.	4145.00
219	NARAIN DUTT	GANGA DUTT	MARKER	4200.00
220	RAVINDRA YADAV	BABU LAL	D.M. PLANT OP.	3980.00
221	LALLAN	KAMALESHWAR	C.F.OP./MAG.ATT	4090.00
222	PARAS	MAHESH	C.F.OP./MAG.ATT	4090.00
223	JEEUT PD.	MALHOOR PD	B.S. OP.	4200.00
224	GANGOTRI PD.	N.S.L. SRIWASTAVA	MOL. RECORDER	4200.00
225	KUNWAR PAL	HUKUM SINGH	C.F.OP.	4200.00
226	GULAB PRASHAD	MALLU	B.S.OP.	4090.00
227	VISHNU DAYAL	DHAWAL	C.F.OP./MAG.ATT	4090.00
228	SHYAM LAL	TAPESHWAR	E.T.P. OP.	4090.00
229	BHAGRASHAN RAM	MALLU RAM	CLERI. MATE	4200.00
230	RAM AWADH	RAJ PATH BHAGAT	C.F.OP./MAG.ATT	3980.00
231	RAM CHANDRA SINGH	PAN BHADUR SINGH	LAB BOY	4200.00
232	RAM DARASH	HALKHORI	MOL.RECORDER	4145.00
233	KAMLESHWAR	TUKARI	C.F.OP./MAG.ATT	4090.00
234	NARESH	RAM DAYAL	CLERI.MATE	4090.00
235	MUNSHI PRASHAD	LAXMAN	C.F.OP./MAG.ATT	4145.00
236	SHIV RATAN	DAMRI	C.F.OP./MAG.ATT	4090.00
237	SHARDA YADAU	HARIHAR	C.F.OP./MAG.ATT	4090.00
238	AYODHYA PRASHAD	LOCHAN	B.S.OP.	4090.00
239	MUKH LAL	SADHU RAM	C.F.OP./MAG.ATT	4090.00
240	LAXMAN	SHIV MANGAL	B.S.OP.	3980.00
241	GOVIND SINGH	MOHAN SINGH	LAB BOY	4200.00
242	AMAR SINGH	GOVIND RAM	S.S. MATE	4200.00

Sl. No.	EMP_NAME	F_NAME	DESIG	BASIC_PAY
243	JATA SHANKAR	RAMDASS	C.F.OP./MAG.ATT	4090.00
244	BRIJLAL	MANGRU BHAGAT	OIL MAN	3053.00
245	TUNNAN JI	HARERAM	J.M.R.	3053.00
246	KAPIL DEV	MANGAL	C.F.OP./MAG.ATT	3053.00
247	DHERMENDRA RAI	JAI RAM	J.H.ATT.	3053.00
248	SURESH YADAV	SITA SARAN	C.F.OP./MAG.ATT	3053.00
249	ANIL KUMAR YADAV	VISHWNATH YADAV	C.F.OP./MAG.ATT	3053.00
250	IQRAR KHAN	ALI RAZA	MOT.ATT.	3053.00
251	SURENDRA KUSHWAHA	FAUZDAR	J.M.R.	3002.00
252	ANAND KUMAR	GANGESHWER	OIL MAN	2900.00
<b>SKILLED-B</b>				
253	H.C. JOSHI	M.D. JOSHI	TUR.ATT.	4542.00
254	ABDUL AZIZ	ABDUL MAZID	C.UN.OP.	3948.00
255	TARA DUTT	LILA DHAR	C.UN.OP.	4212.00
256	BHAGWAT SHARMA	JAI SRI SHARMA	TUR.ATT	4476.00
257	SURAJ BALI	GANGA VISHAN	TURBINE ATT.	4212.00
258	RAM BAHADUR RAWAT	JAGARNATH	S.B.A.	4608.00
259	RAMA KANT	NARANGI	C.UN.OP.	4212.00
260	P.N. TIWARI	B.N. TIWARI	ASTT.PAN MAN	4212.00
261	BALISTER PANDEY	NARVDESHWAR PANDEY	ASTT.PAN MAN	4212.00
262	RAJU KUMAR TIWARI	PARSURAM TIWARI	ASTT.PAN MAN	3948.00
263	SANJAY KUMAR	JAMADAR PD.	ASTT.PAN MAN	3948.00
264	RAMESHWER	ALGU	ASTT.PAN MAN	3948.00
265	BHUPAL SINGH	KESHAR SINGH	M.E.D.	4014.00
266	JADUNANDN	DOODH NATH	EVAPO.MATE	4212.00
267	MEVA SHAH	LAL BIHARI	ASTT.PAN MAN	4212.00
268	VIRENDRA KUMAR	KASHI PRASHAD	ASTT.PAN MAN	4212.00
269	NAND KISHOR SINGH	BALDEV SINGH	ASTT.PAN MAN	4146.00
<b>SKILLED-A</b>				
270	RAM ASHARE SINGH	BACHHA SINGH	MFG.ASTT.	4278.00
<b>HIGHLY-SKILLED</b>				
271	JAI PRAKASH	BANGALI PD.	PAN MAN	4656.00
272	RAM LAL	SUKH PAL	PAN MAN	4368.00
273	K.N. SHUKLA	MAHESH SHUKLA	PAN MAN	4584.00
274	RAMA KANT YADAV	BHOLA YADAV	PAN MAN	4872.00
<b>CLERICAL-IV</b>				
275	RAVINDRA SINGH	RAMJI SINGH	D.H. CLERK	4608.00
276	SHRI KISHAN RAI	VIKRAM RAI	D.H. CLERK	4542.00
277	D.D.N. TIWARI	BANKE BIHARI NATH TIWARI	STORE CLERK	4608.00
278	R.P. JOSHI	M.C. JOSHI	CLERK	4608.00
279	SHYAM KANIYA SINGH	R.L. SINGH	W.CLERK	4542.00
280	SHIV PRASAD VERMA	R.B. VERMA	WT. CLERK	4608.00
281	JAI PRAKASH	RAM NARESH	WT. CLERK	4608.00
282	D. SINGH	A.P. SINGH	WT. CLERK	4608.00
283	H.C. BAMETA	N.K. BAMETA	WT. CLERK	4608.00
284	VINOD KUMAR SINGH	G.P. SINGH	WT. CLERK	4608.00
285	BUDH PRAKASH	GOPAL DAS	WT. CLERK	4608.00
286	BHOLA PRASAD	KANHAI PRASAD	WT. CLERK	4608.00
287	B.C. TIWARI	J.D. TIWARI	WT. CLERK	4608.00
288	RAHEEM	MOHD. ISRIAL	WT. CLERK	4608.00
289	SUKHVEER SINGH	BALWANT SINGH	WT. CLERK	4608.00

Sl. No.	EMP_NAME	F_NAME	DESIG	BASIC_PAY
290	SHAKTI NATH SINGH	PARSHURAM SINGH	WT. CLERK	4608.00
291	S.P. SINGH	PREETAM SINGH	WT. CLERK	4542.00
292	ANIL KUMAR DUBEY	MUKHLAL DUBEY	WT. CLERK	4608.00
293	MEERA ADHIKARI (SMT.)	CHANDRA SINGH	CLERK	4344.00
294	KQMAL YADAV	KUBER YADAV	WT. CLERK	4278.00
295	R.C. BHATNAGAR	H.L. BHATNAGAR	WT. CLERK	4608.00
296	RAJVEER SHARMA	HORI LAL SHARMA	WT. CLERK	4608.00
297	RAIS AHAMED	NOOR AHAMED	WT. CLERK	4542.00
298	BRIJ NATH SINGH	GANPAT SINGH	WT. CLERK	4608.00
299	RAM ASHISH PANDEY	SHIV PRASAD	WT. CLERK	4608.00
300	HARENDRA PRATAP SINGH	RAJ NARAIN SINGH	WT. CLERK	4608.00
301	U.S. LAL SRIWASTAVA	B.L. SRIWASTAVA	WT. CLERK	4608.00
302	RAM KISHOR YADAV	RAM BAHORE YADAV	WT. CLERK	4608.00
303	UMAPATI PATHAK	PARMANAND PATHAK	WT. CLERK	4542.00
304	MOHAN SWROOP	RAM CHANDRA	WT. CLERK	3816.00
305	PRAMOD YADAV	SWAMI NATH	D.H. CLERK	3750.00
306	ROOP SINGH	RAMADHAR SINGH	W.C.	3450.00
307	KAILASH OJHA	KAPIL DEV	W.C.	3450.00
308	JANARDAN SINGH	SHIV GOPAL SINGH	W.C.	3450.00
309	MAYA SINGH	D.P.N. SINGH	W.C.	3450.00
310	R.K. CHATURWEDI	AMAR NATH CHATURWEDI	W.C.	3450.00
311	VJRENDRA PAL SINGH	CHANDAN SINGH	W.C.	3450.00
312	A.P. MISHRA	T.N. MISHRA	W.C.	3450.00
313	S.K. MISHRA	SRIRAM MISHRA	W.C.	3450.00
314	BALWANT KUMAR SINGH	U.N.SINGH	CLERK	3570.00
315	RAJESH KUMAR	J.P. GANGWAR	CLERK	3570.00
316	RAJ KUMAR	VASUDEV	CLERK	3570.00
317	SANJAY KUMAR SHARMA	RAJENDRA PAL SHARMA	CLERK	3510.00
318	RAJENDRA PRASAD PANT	M.C. PANT	CLERK	3450.00
<b>CLERICAL-III</b>				
319	S.A. VERMA	SHER SINGH VERMA	T.K.	4674.00
320	HORAM SINGH	PHOOL SINGH	CENTRE INCHARGE	4740.00
321	HAR SINGH	BHAWAN SINGH	CENTRE INCHARGE	4740.00
322	BADAN SINGH	MANOHAR SINGH	CENTRE INCHARGE	4674.00
323	RAM JIAWAN YADAV	RAM AVTAR YADAV	CENTRE INCHARGE	4608.00
324	SURESH KUMAR	RAM SINGH	TIME KEEPER	3816.00
<b>SUPERVISORY-B</b>				
325	N.C. PANT	T.D. PANT	LAB CHEMIST	5240.00
326	K.N. SINGH	RAM DAYAL SINGH	LAB CHEMIST	5240.00
327	S.P. SINGH	U.B. SINGH	BO. CHEMIST	4850.00

NAME OF SUGAR MILL : KICHHA SUGAR COMPANY LIMITED, KICHHA (U.S. NAGAR)

**BUDGET SUMMARY 2012-13**

RS. In Lacs

Sl. No.	PARTICULARS	ACTUAL (Audited)		BUDGET 2011-12	ACTUAL 2011-12	BUDGET PROPOSED 2012-13	Expenses up to .....
		2009-10	2010-11				
<b>A-</b>	<b>INCOME</b>						
1	Income from Sale of Sugar	7336.59	7162.61	8514.16	8699.14	10024.26	
2	Income from Sale of Molasses	523.09	178.40	498.48	528.61	582.75	
3	Income from Sale of Bagasses	-10.86	1.25	157.50	88.88	125.00	
4	Income from Sale of Press Mud	17.71	9.15	15.75	8.80	12.50	
5	Income from Farm operation	2.55	2.75	3.85	3.86	5.50	
6	Income from Scrap etc.	0.00	0.29	60.00	0.00	75.00	
7	Other Income	227.48	304.38	41.50	208.57	104.50	
8	Increase/decrease stock						
	<b>TOTAL INCOME</b>	<b>8096.56</b>	<b>7658.83</b>	<b>9291.24</b>	<b>9537.86</b>	<b>10929.51</b>	
9	Total Income/Bag	<b>3907.38</b>	<b>2715.90</b>	<b>2757.04</b>	<b>2941.50</b>	<b>3061.49</b>	
<b>B-</b>	<b>EXPENDITURE</b>						
1	<b>CANE PROCUREMENT COSTS</b>						
1.1	Cane Price	5113.92	6100.18	7452.50	8497.82	9172.00	
1.2	Cane Transportation	195.08	245.74	336.22	321.69	396.36	
1.3	Transport Subsidy	0.00		0.00	0.00	0.00	
1.4	Society & Council Commission	73.96	126.80	146.07	148.64	160.58	
1.5	Purchase Tax	46.50	58.67	70.00	68.34	74.00	
1.6	Cane Marketing Expenses	8.78	11.17	13.48	13.18	14.05	
1.7	Cane Development expenses	30.85	18.89	15.26	17.30	17.65	
1.8	<b>TOTAL CANE COST</b>	<b>5469.09</b>	<b>6561.45</b>	<b>8033.53</b>	<b>9066.97</b>	<b>9834.64</b>	
1.9	Cane Cost/Bag	<b>2639.37</b>	<b>2326.76</b>	<b>2383.84</b>	<b>2796.27</b>	<b>2754.80</b>	
2	<b>REPAIR AND MAINTENANCE (Mech.)</b>						
2.1	Normal	76.40	83.57	105.00	108.77	111.00	
2.2	Lubricant	19.90	25.72	24.50	36.00	29.00	
2.3	Major Jobs	134.92	158.32	126.23	130.52	252.35	
2.4	<b>TOTAL</b>	<b>231.22</b>	<b>267.61</b>	<b>255.73</b>	<b>275.29</b>	<b>392.35</b>	
2.5	Total repair maintenance (Mech) Cost/Bag	<b>111.59</b>	<b>94.90</b>	<b>75.88</b>	<b>84.90</b>	<b>109.90</b>	
3	<b>Power &amp; Fuel</b>						
3.1	For Season (Diesel/Elect)	10.30	17.00	18.00	8.49	8.10	
3.2	For Off Season	48.48	62.53	66.20	59.81	67.25	
3.3	Purchase of Bagasse/Firewood (Qtl) see note below	30.74	24.28		1.34	0.00	
3.4	Total (3.1+3.2)	<b>89.52</b>	<b>103.81</b>	<b>84.20</b>	<b>69.64</b>	<b>75.35</b>	
3.5	<b>Power &amp; Fuel/Bag</b>	<b>43.20</b>	<b>36.81</b>	<b>24.99</b>	<b>21.48</b>	<b>21.11</b>	
4	<b>REPAIR AND MAINTENANCE (Civil)</b>						
4.1	Normal	4.93	5.85	8.00	7.79	9.00	
4.2	Major	6.10	8.28	30.05	29.64	20.00	
4.3	<b>BOILER OPERATION</b>	0.00					
	(a) Removal of Ash	0.23	0.28	0.30	0.28	0.30	
	(b) Removal of Fly Ash	0.21	0.24	0.25	0.20	0.25	

I/c C.M.

I/c C.C.

I/c C.E.

Chief Accountant

Executive Director

NAME OF SUGAR MILL : KICHHA SUGAR COMPANY LIMITED, KICHHA (U.S. NAGAR)

**BUDGET SUMMARY 2012-13**

RS. In Lacs

Sl. No.	PARTICULARS	ACTUAL (Audited)		BUDGET 2011-12	ACTUAL 2011-12	BUDGET PROPOSED 2012-13	Expenses up to
		2009-10	2010-11				
4.2	(c) Bagasse feeding (year 2007-08&2008-09 taken elsewhere)	6.04	0.00	0.00	0.00	0.00	
4.3	(d) Any Other	0.00					
4.4	<b>TOTAL</b>	<b>17.51</b>	<b>14.65</b>	<b>63.16</b>	<b>37.91</b>	<b>29.55</b>	
4.5	Total Repair and Maintenance (Civil Cost/Bag)	8.45					
<b>5</b>	<b>Manufacturing Expenses</b>	<b>57.76</b>	<b>73.37</b>	<b>94.82</b>	<b>86.87</b>	<b>98.05</b>	
5.1	Total Mfg. Expenses/Bag	27.87	26.02	28.14	26.79	27.46	
<b>6</b>	<b>SALARY AND WAGES (As per page 19)</b>	<b>948.00</b>	<b>1155.01</b>	<b>1270.51</b>	<b>1203.88</b>	<b>1252.00</b>	
6.1	Salary and wages/Bag	<b>457.50</b>	<b>409.58</b>	<b>377.01</b>	<b>371.28</b>	<b>350.70</b>	
<b>7</b>	<b>Pollution Control Expenses</b>						
7.1	Chemical				0.10	0.11	
7.2	Fee etc.				0.30	0.34	
7.3	Contract Labour/Monitory Expenses				1.20	1.29	
7.4	<b>Total</b>	<b>0.20</b>	<b>0.26</b>	<b>0.30</b>	<b>1.60</b>	<b>1.74</b>	
7.5	Pollution Control Cost/Bag	0.10					
<b>8</b>	<b>Total Sugar Packing and Storage Expenses (As per Page 20)</b>	<b>132.16</b>	<b>197.47</b>	<b>253.31</b>	<b>222.72</b>	<b>241.53</b>	
8.1	Sugar Packiong and Storage Expenses/Bag	63.78	70.02	75.17	68.69	67.66	
<b>9</b>	<b>Total Administrative Expenses (As per Page 21) Except Insurance Charges</b>	<b>90.52</b>	<b>61.85</b>	<b>94.20</b>	<b>66.77</b>	<b>99.35</b>	
9.1	Administrative Expenses/Bag	43.68	21.93	27.95	20.59	27.83	
<b>10</b>	<b>Total Insurance Expenses</b>	<b>8.62</b>	<b>6.78</b>	<b>9.75</b>	<b>8.35</b>	<b>10.00</b>	
10.1	Insurance Expenses/Bag	4.16	2.40	2.89	2.58	2.80	
<b>11</b>	<b>Interest on working capital (As per Page 23(A))</b>	<b>141.32</b>	<b>194.81</b>	<b>325.00</b>	<b>434.62</b>	<b>575.00</b>	
11.1	Interest on working capital/Bag	68.20	69.08	96.44	134.04	161.06	
<b>12</b>	<b>Selling Expenses (As per Page 22)</b>	<b>29.55</b>	<b>12.37</b>	<b>26.45</b>	<b>19.06</b>	<b>29.80</b>	
<b>13</b>	<b>Cost of Conversion (2.4)+(3.4)+(4.4)+(5)+(6)+(7)+(8)+(9)+(10)+(11)+(12)</b>	<b>1746.38</b>	<b>2087.99</b>	<b>2477.43</b>	<b>2426.71</b>	<b>2804.72</b>	
13.1	Cost of Conversion/Bag	<b>842.80</b>	<b>740.42</b>	<b>735.14</b>	<b>748.40</b>	<b>785.64</b>	
<b>14</b>	<b>Sale of Byproducts</b>						
14.1	Income from Sale of Bagasse	2.41	1.25	157.50	92.76	125.00	
14.2	Income from Sale of Molasses	569.00	178.40	498.48	525.67	582.25	
14.3	Income from Sale of Press Mud	17.71	9.15	15.75	8.80	12.50	
14.4	Income from Sale of Farm Income	2.55	2.75	6.00	3.86	5.50	
14.5	Income from Sale of Scrap	0.00	0.29	60.00	0.00	75.00	
14.6	Income from any other source not mentioned above	238.15	304.38	41.50	208.57	104.50	
<b>14.7</b>	<b>Total (14.1 to 14.6)</b>	<b>829.82</b>	<b>496.22</b>	<b>779.23</b>	<b>839.66</b>	<b>904.75</b>	
14.8	Sale of Byproducts/Bag	400.47	175.96	231.23	258.95	253.43	

I/c C.M.

I/c C.C.

I/c C.E.

Chief Accountant

Executive Director



NAME OF SUGAR MILL : KICHHA SUGAR COMPANY LIMITED, KICHHA (U.S. NAGAR)

**BUDGET SUMMARY 2012-13**

RS. In Lacs

Sl. No.	PARTICULARS	ACTUAL (Audited)		BUDGET 2011-12	ACTUAL 2011-12	BUDGET PROPOSED 2012-13	REMARK
		2009-10	2010-11				
<b>15</b>	<b>Cost of Production</b>						
15.1	(1.8)+(13)-(14.7)	7215.47	8153.22	9731.73	10654.02	11734.61	
15.2	Cost of Production/Bag	3482.17	2419.35	2887.75	3285.72	3287.01	
	<b>Depreciation</b>	22.00	22.00	22.00	21.50	21.00	
<b>16</b>	<b>Interest on SDF/Loag Term Loan/Govt Loan</b>	595.75	594.67	594.67	594.92	594.92	
<b>17</b>	<b>Net Profit/Loss (A)-(15.1)</b>	263.34	-1111.06	-1057.16	-1732.58	-1421.02	
<b>18</b>	<b>Depreciation</b>	22.00	22.00	22.00	22.00	21.00	
<b>19</b>	<b>Cash Profit/Loss (17)-(18)</b>	<b>285.34</b>	<b>-1089.06</b>	<b>-1035.16</b>	<b>-1710.58</b>	<b>-1400.02</b>	
<b>20</b>	<b>Capital Expenditure</b>						
20.1	Mechanical(One Bloom-8 lac+ Dozer 4 lac)	10.95		9.00	10.30	4.00	
20.2	Civil (Tin Shed )	0.00		-		2.00	
20.3	Mfg. (Sugar bag printing Machine)	0.00	28.00	1.70	1.41	0.00	
20.4	Cane	0.00					
20.5	Others A.C., Cooler, Photo Machine, Mobile Sets)						
	Safety Equipments	8.75	1.10	2.55	1.50	0.50	
20.6	Computer Hardware & Software for A/c & Store		0.55			5.00	

**NOTE:**

<b>1</b>	<b>Budget for Capital items F.Y. 2011-12</b>	<b>Rs. In Lacs</b>	<b>Actual</b>
	Tractor with front Dozer + additional Dozer for existing Tractor	9.00	10.20
	Sugar bag Printer Machine	1.70	1.41
	A.C., Cooler, Photo Machine, Computer & Printer & Safety equipments	2.55	1.50
		<u>13.25</u>	<u>13.11</u>
<b>2</b>	<b>Budget Proposal for Capital items F.Y. 2012-13</b>	<b>Rs. In Lacs</b>	
	Dozer	4.00	
	Tin Shed (Drier House)	2.00	
	Computer Hardware & Software	5.00	
	Safety Equipments	0.50	
		<u>11.50</u>	

I/c C.M.

I/c C.C.

I/c C.E.

Chief Accountant

Executive Director

## किच्छा शुगर कम्पनी लिमिटेड, किच्छा(ऊधमसिंह नगर)

मिल द्वारा गन्ना विकास मद में कृषकों को दी जा रही सुविधाएं

क्र० सं०	मद का नाम	वर्ष 2010-11	वर्ष 2011-12	वर्ष 2012-13
1.	<u>गन्ना बीज शोधन</u> क- भौतिक (कु०) ख- वित्तीय (रू०)	419.00 24190.00	210.00 सचल मो.संयंत्र द्वारा	- -
2.	<u>गन्ना बीज यातायात</u> क- भौतिक (कु०) ख- वित्तीय (रू०)	1952.45 150528.00	2901.28 246870.10	2465.74 188572.75
3.	<u>बीज उपचार/भूमि उपचार</u> क- भौतिक (हे०) ख- वित्तीय (लाखरू०)	278.00 बीज 2108.00 भूमि 0.13 बीज 5.14 भूमि	95.60 बीज 2070.00 भूमि 0.07 बीज 4.19 भूमि	- बीज 324.00 भूमि - बीज 0.60 भूमि
	<u>फार्म पौधशाला बीज</u> क- भौतिक (कु०) ख- वित्तीय (रू०)	लीज पर	लीज पर	लीज पर
5.	<u>गन्ना रक्षा यंत्र मरम्मत</u>	-	-	-
6.	<u>बायोपेस्टीसाइड लैब द्वारा बोरर परजीवी कार्ड वितरण</u> क- भौतिक (नं०) ख- वित्तीय (रू०)	310 4650.00	354 5310.00	388 5820.00
7.	<u>गन्ना क्षेत्रफल में वृद्धि/कमी प्रतिशत(हे०)</u>	10673 9.28% वृद्धि	10843 1.59 % वृद्धि	11493 5.99% वृद्धि